A orillas del Ebro

Jota aragonesa

Nº 199

Arm. Fco. A. Rey Rivero

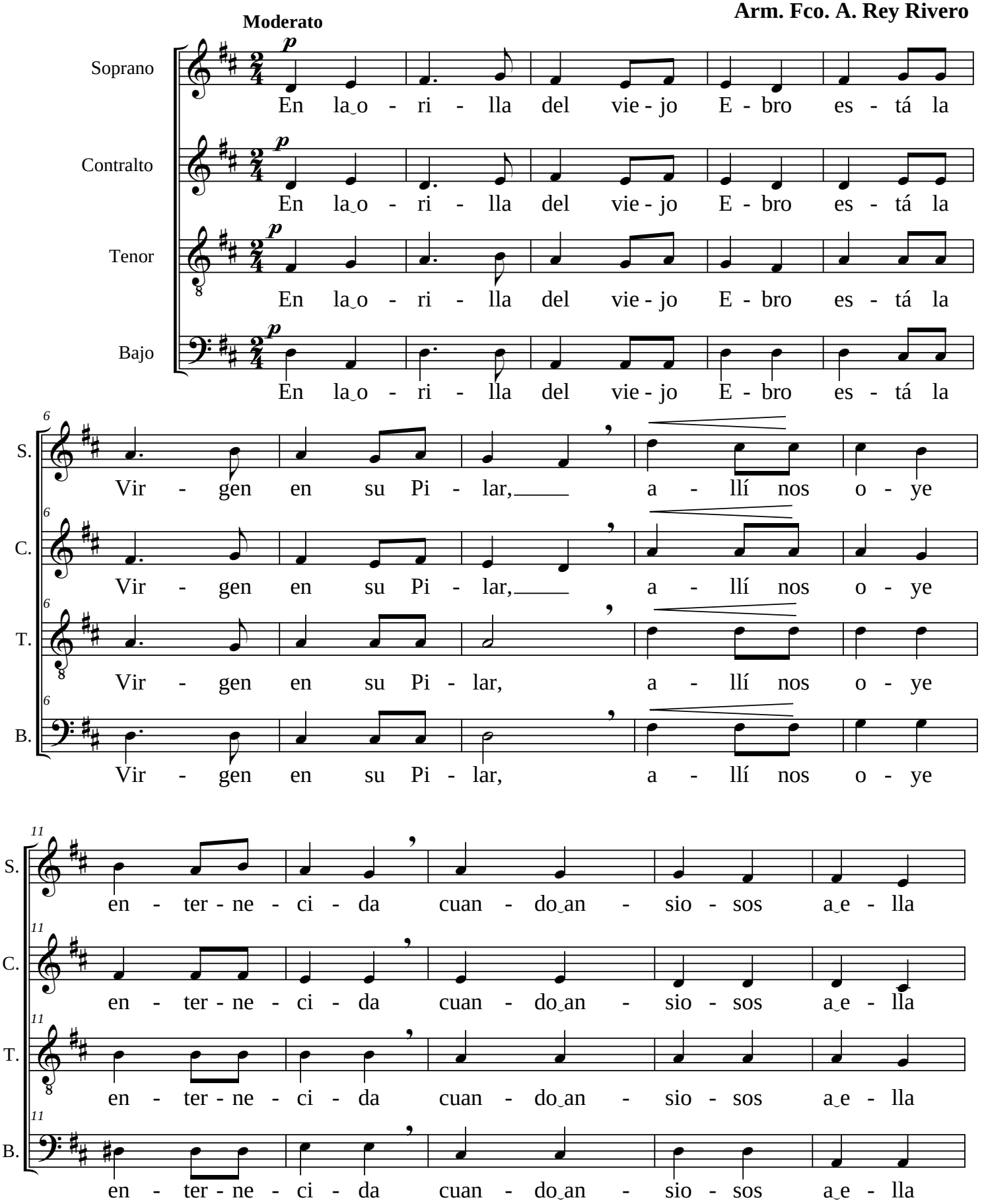

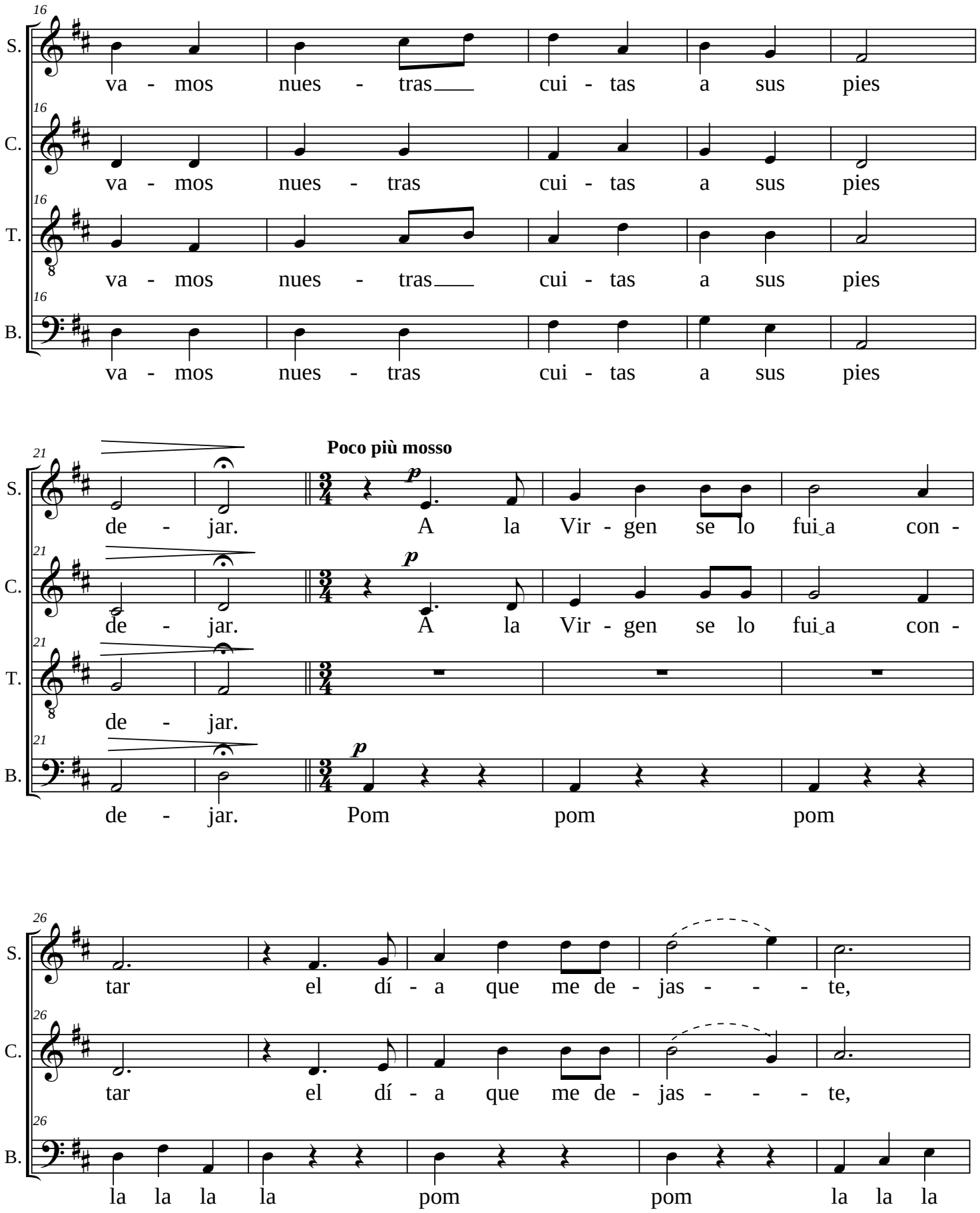
16
S.
va - mos nues - tras cui - tas a sus pies
C.
va - mos nues - tras cui - tas a sus pies
T.
va - mos nues - tras cui - tas a sus pies
B.
va - mos nues - tras cui - tas a sus pies
21
Poco più mosso
p
de - jar. A la Vir - gen se lo fui a con -
de - jar. A la Vir - gen se lo fui a con -
de - jar.
de - jar. Pom pom pom
26
tar el dí - a que me de - jas - - - te,
tar el dí - a que me de - jas - - - te,
la la la la pom pom la la la

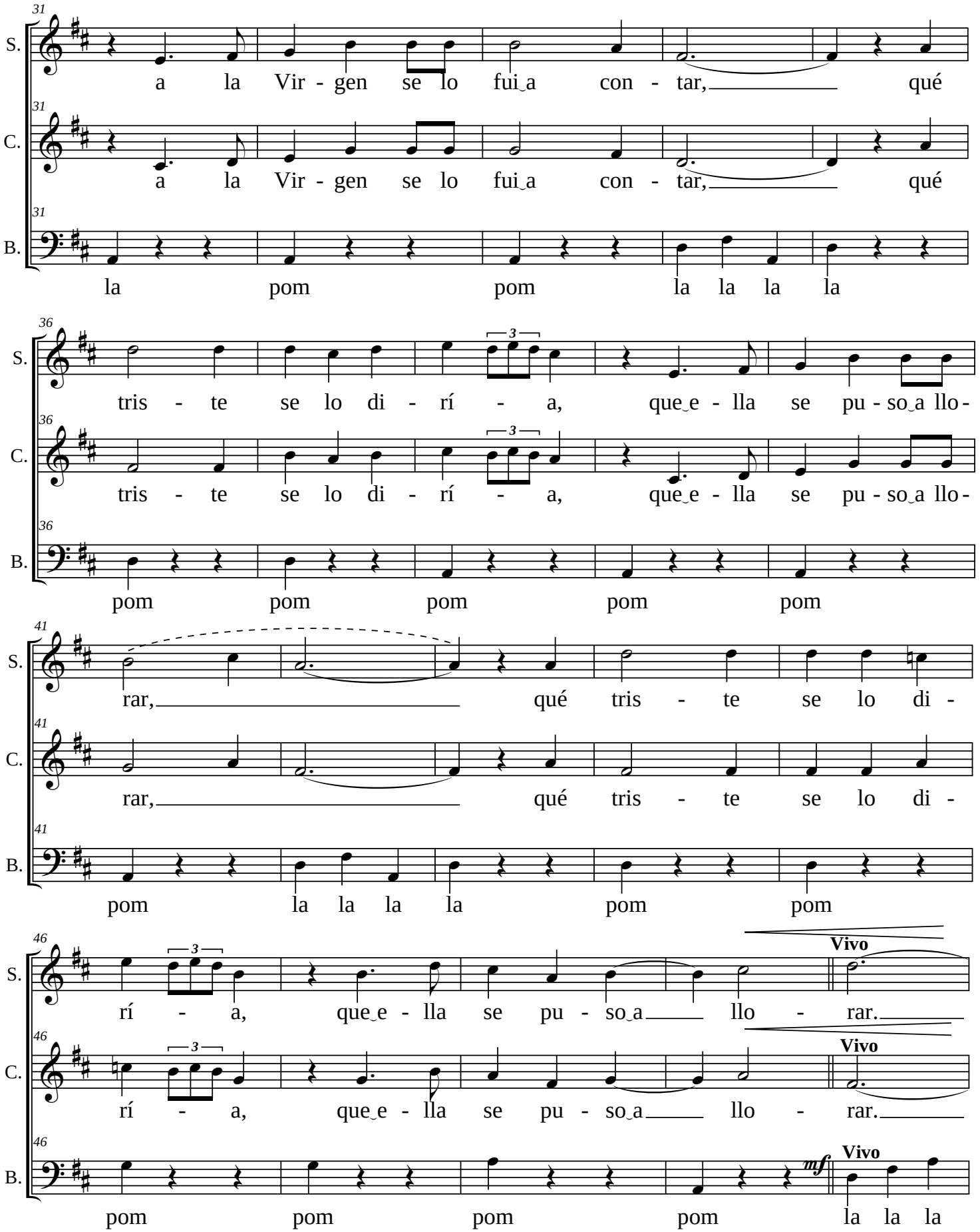
S.
C.
B.
a la Vir - gen se lo fui a con - tar, qué
la pom pom la la la la
tris - te se lo di - rí - a, que e - lla se pu - so a llo -
pom pom pom pom pom
rar, qué tris - te se lo di -
pom la la la la pom pom
rí - a, que e - lla se pu - so a llo - rar.
Vivo
mf
pom pom pom pom la la la

51

S. — Di-cen di-cen, di - cen que no nos que - re - mos por-que no que

C. — Di-cen di-cen, di - cen que no nos que - re - mos por-que no que

T. Di-cen di-cen, di - cen que no nos que - re - mos por-que no que

B. la. Di-cen di-cen, di - cen que no nos que - re - mos, no, por-que no que

56

S. no nos han vis - to ni ha - blar. A tu co - ra - zón, a tu

C. no nos han vis - to ni ha - blar. A tu co - ra - zón, a tu

T. no nos han vis - to ni ha - blar. A tu co - ra - zón, a tu

B. no nos han vis - to ni ha - blar. ¡Ay! a tu co - ra - zón, a tu

61

S. co - ra - zón y al mí - o ¡ay que se lo ven-gan, que se lo ven-gan a pre-gun-

C. co - ra - zón y al mí - o ¡ay que se lo ven-gan, que se lo ven-gan a pre-gun-

T. co - ra - zón y al mí - o ¡ay que se lo ven - gan a pre - gun -

B. co - ra - zón y al mí - o Sí, ¡ay que se lo ven - gan a pre - gun -

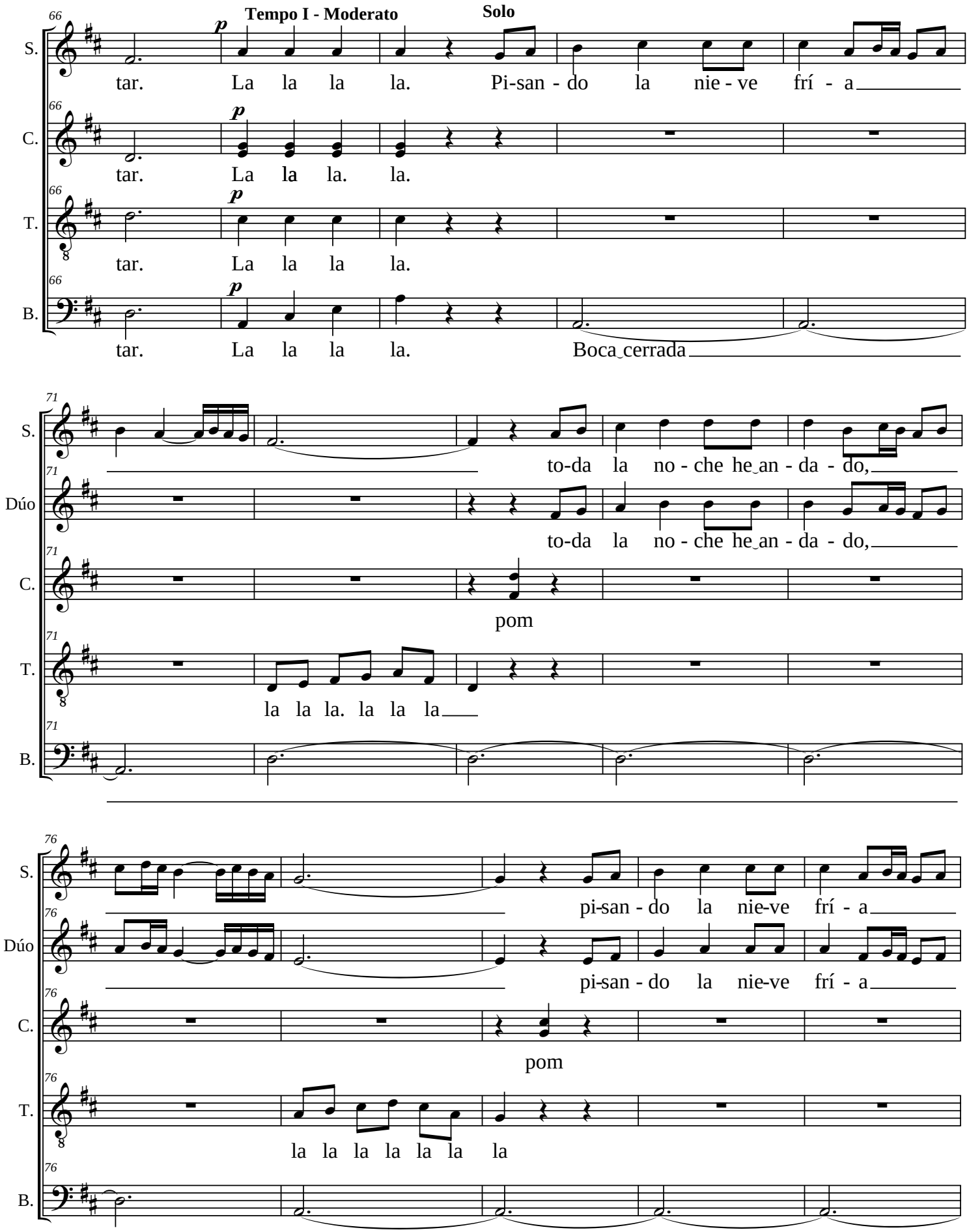
Tempo I - Moderato
Solo
S.
C.
T.
B.
Dúo
tar. La la la la. Pi-san - do la nie - ve frí - a
tar. La la la. la.
tar. La la la la.
tar. La la la la. Boca cerrada
to-da la no - che he an - da - do,
pom
la la la. la la la
pi-san - do la nie-ve frí - a
la la la la la la la

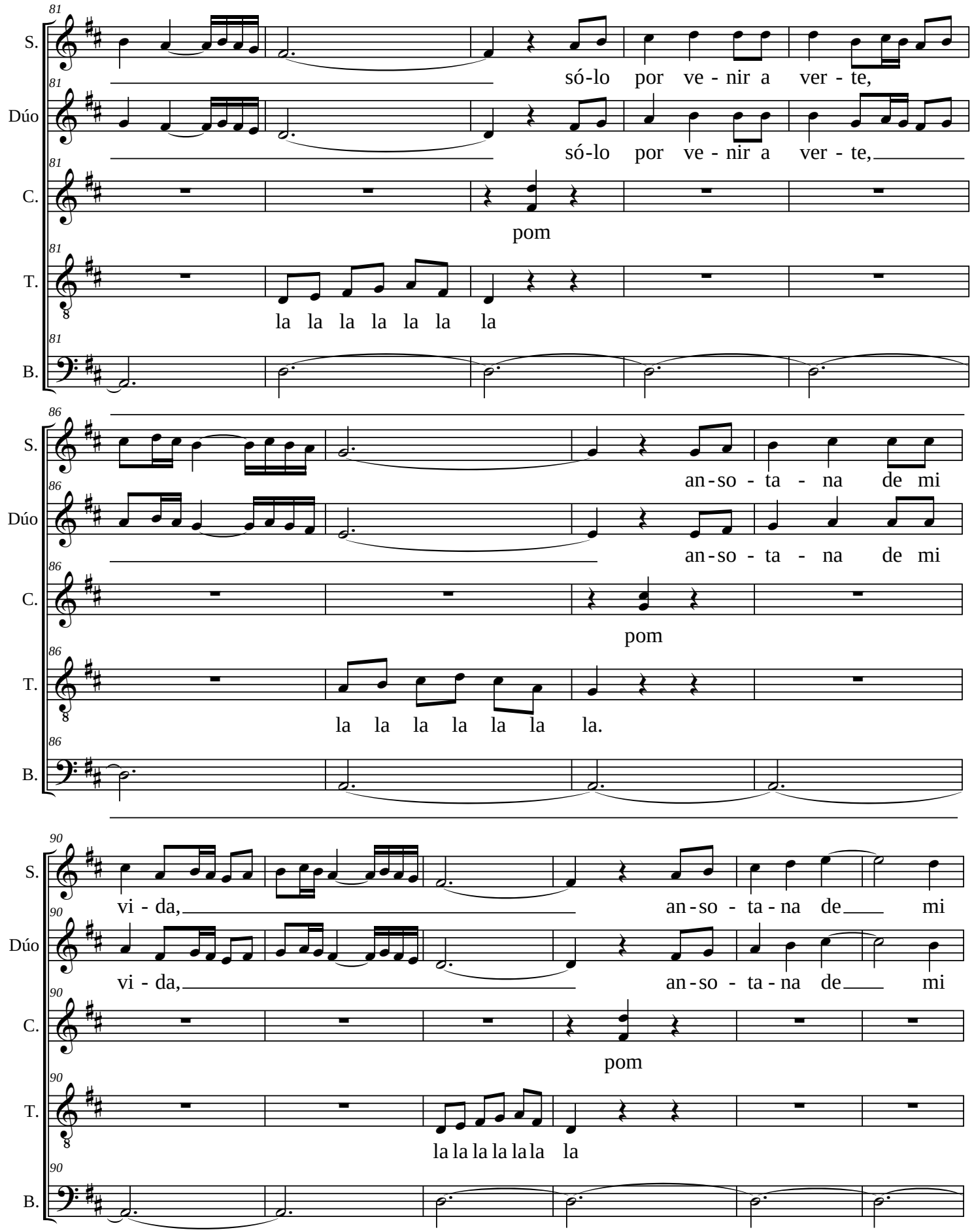
81
S.
só-lo por ve - nir a ver - te,
Dúo
só-lo por ve - nir a ver - te,
C.
pom
T.
la la la la la la la
B.
86
S.
an-so - ta - na de mi
Dúo
an-so - ta - na de mi
C.
pom
T.
la la la la la la la.
B.
90
S.
vi - da, an-so - ta-na de mi
Dúo
vi - da, an-so - ta-na de mi
C.
pom
T.
la la la la la la la la
B.

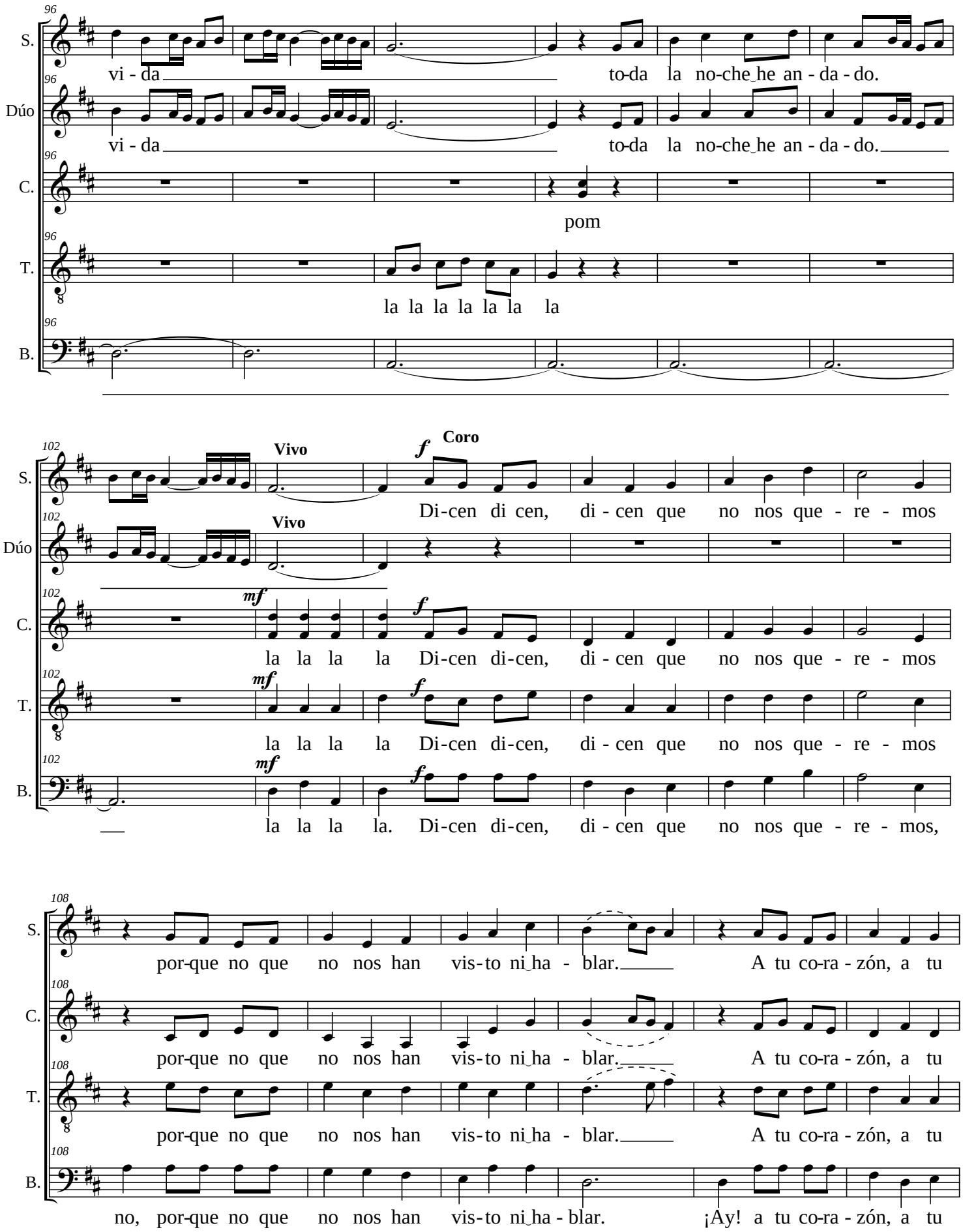
S.
Dúo
C.
T.
B.
vi - da to-da la no-che he an - da - do.
vi - da to-da la no-che he an - da - do.
pom
la la la la la la la
Vivo
Coro
Di-cen di cen, di - cen que no nos que - re - mos
la la la la Di-cen di-cen, di - cen que no nos que - re - mos
la la la la Di-cen di-cen, di - cen que no nos que - re - mos
la la la la. Di-cen di-cen, di - cen que no nos que - re - mos,
por-que no que no nos han vis-to ni ha - blar. A tu co-ra - zón, a tu
por-que no que no nos han vis-to ni ha - blar. A tu co-ra - zón, a tu
por-que no que no nos han vis-to ni ha - blar. A tu co-ra - zón, a tu
no, por-que no que no nos han vis-to ni ha - blar. ¡Ay! a tu co-ra - zón, a tu

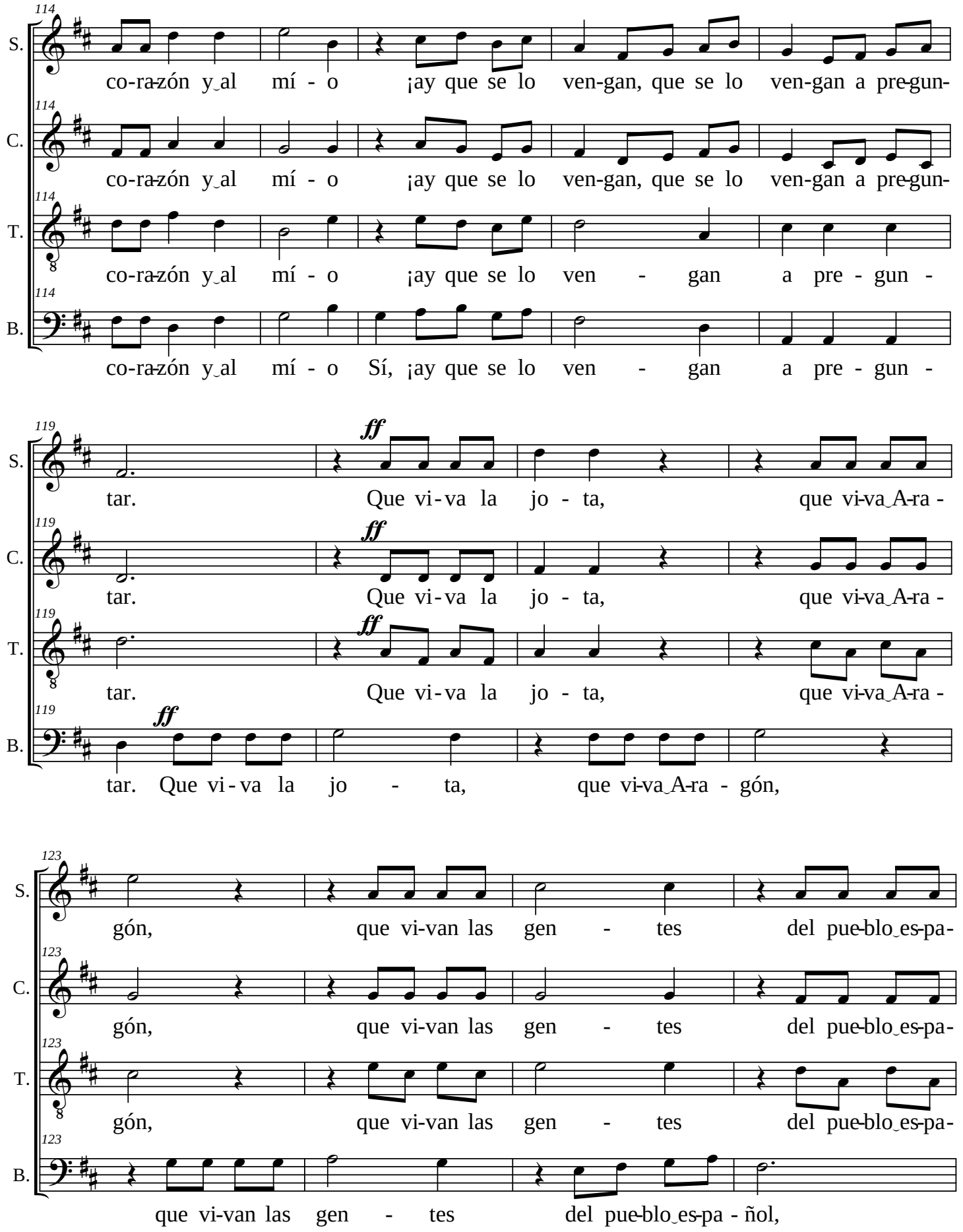
114
S.
co-ra-zón y al mí - o ¡ay que se lo ven-gan, que se lo ven-gan a pre-gun-
C.
co-ra-zón y al mí - o ¡ay que se lo ven-gan, que se lo ven-gan a pre-gun-
T.
co-ra-zón y al mí - o ¡ay que se lo ven - gan a pre - gun -
B.
co-ra-zón y al mí - o Sí, ¡ay que se lo ven - gan a pre - gun -
119
ff
tar. Que vi - va la jo - ta, que vi-va A-ra -
tar. Que vi - va la jo - ta, que vi-va A-ra -
tar. Que vi - va la jo - ta, que vi-va A-ra -
tar. Que vi - va la jo - ta, que vi-va A-ra - gón,
123
gón, que vi-van las gen - tes del pue-blo es-pa-
gón, que vi-van las gen - tes del pue-blo es-pa-
gón, que vi-van las gen - tes del pue-blo es-pa-
que vi-van las gen - tes del pue-blo es-pa - ñol,

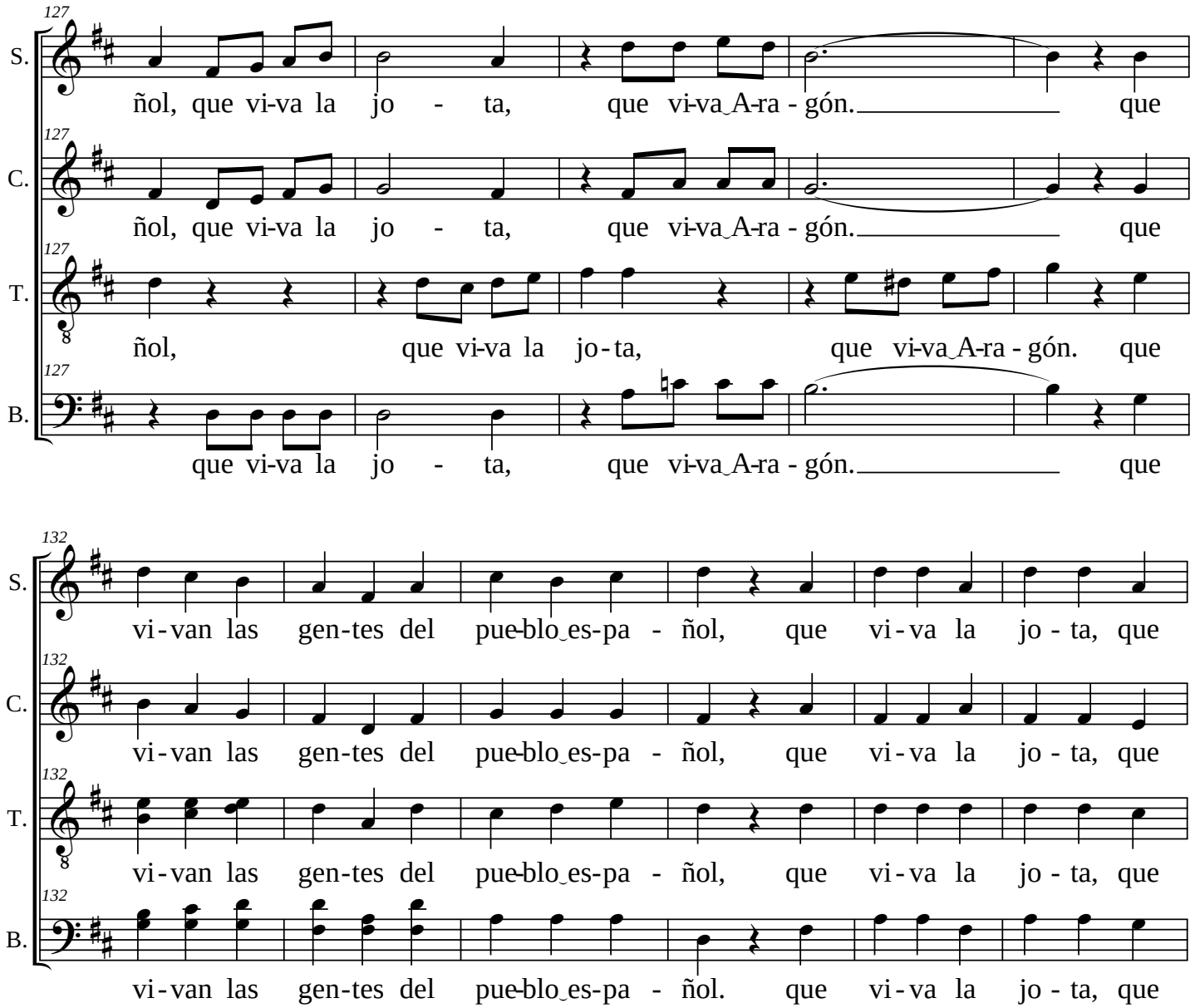

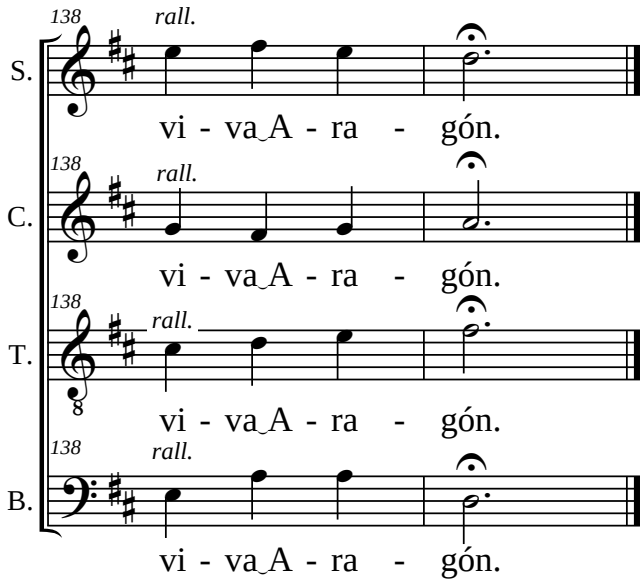

En la orilla del viejo Ebro está la Virgen en su Pilar,
allí nos oye enternecida cuando ansiosos a ella vamos
nuestras cuitas a sus pies dejar.
A la Virgen se lo fui a contar el día que me dejaste,
a la Virgen se lo fui a contar,
qué triste se lo diría, que ella se puso a llorar,
qué triste se lo diría, que ella se puso a llorar.
Dicen, dicen, dicen que no nos queremos
porque no que no nos han visto ni hablar.
A tu corazón, a tu corazón y al mío
¡ay que se lo vengan, que se lo vengan a preguntar.
La la la la. Pisando la nieve fría toda la noche he andado,
pisando la nieve fría sólo por venir a verte, ansotana de mi vida,
ansotana de mi vida toda la noche he andado.
Dicen, dicen, dicen…

Que viva la jota, que viva Aragón,
que vivan las gentes del pueblo español,
que viva la jota, que viva Aragón.

Partitura facilitada por
Pedro Riaño.